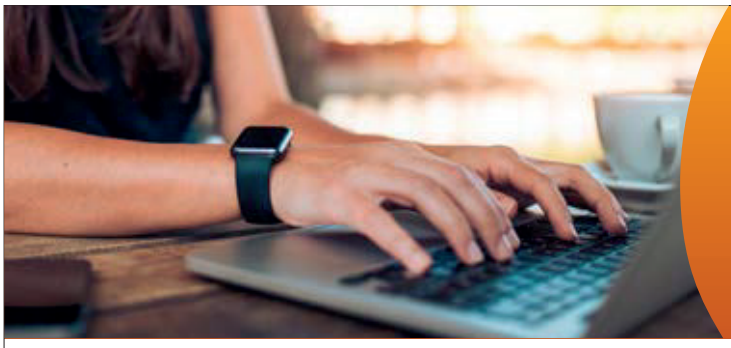

OSD
OESTERREICHISCHE STAATSDRUCKEREI

Die OeSD ist ein an der Wiener Börse notiertes Technologie- und Hochsicherheitsunternehmen aus Österreich. Als führender europäischer Anbieter von Identitätsdokumenten und Identitätsmanagementlösungen unterstützen wir öffentliche Verwaltungen und internationale Unternehmen mit integrierten Sicherheitslösungen. Zur Verstärkung suchen wir eine/n

IT-Infrastruktur Administrator (m/w)

Deine Aufgaben:

- Mitarbeit im operativen Betrieb der IT-Infrastruktur in einem IT-Security Umfeld
- Design, Implementierung und Weiterentwicklung von IT-Konzepten auf höchstem Niveau
- Eigenverantwortliche Projektabwicklung im IT-Umfeld

Dein Profil:

- Mehrjährige Erfahrung in der Betreuung einer heterogenen IT-Landschaft mit besonderen Sicherheitsanforderungen (Windows, Linux, Mac OS X, Client/Server)
- Ausgezeichnete, breitgefächerte IT Infrastruktur Kenntnisse (Containerlösungen/Virtualisierung, Netzwerk, Storage, Backup)
- Erfahrung im Umgang mit Infrastruktur Automation Tools (z.B. Ansible)
- Lösungs- & serviceorientiert
- Zertifizierungen im IT-Bereich von Vorteil
- Ausgezeichnete Deutsch- und Englischkenntnisse sowie einwandfreier Leumund

Für diese Position gilt ein kollektivvertragliches Mindestgehalt von EUR 41.441,40 brutto/Jahr (inkl. Sonderzahlungen). Geboten wird eine marktkonforme Überzahlung abhängig von Qualifikation und Erfahrung.

Wir wenden uns an engagierte, kommunikative Persönlichkeiten mit hoher Eigenmotivation, die sich durch selbständige Arbeitsweise und Einsatzbereitschaft auszeichnen. Wenn du ein abwechslungsreiches Aufgabengebiet suchst, dann freuen wir uns auf die Zusendung deiner Bewerbungsunterlagen per E-Mail inkl. Lebenslauf, Zeugnissen und Foto an

Österreichische Staatsdruckerei GmbH
Renate Frühwirth
Leitung Human Resources

personal@staatsdruckerei.at
www.staatsdruckerei.at

kununu TOP COMPANY VON MITARBEITERN EMPFOHLEN!

Zertifikat seit 2009 audit berufundfamilie

IDENTITÄTEN SICHER MANAGEN
Seit über 200 Jahren – und in digitaler Zukunft.